

4

3

2

1

4

3

2

1

Qtité à fab.	Visa fab.	Date

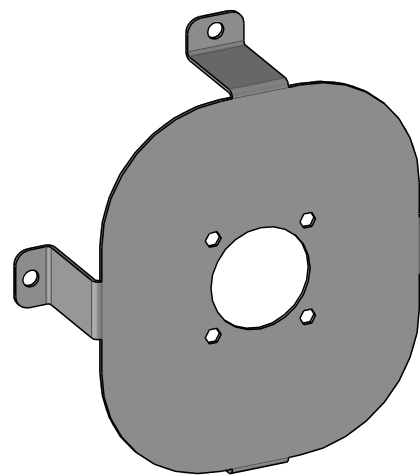
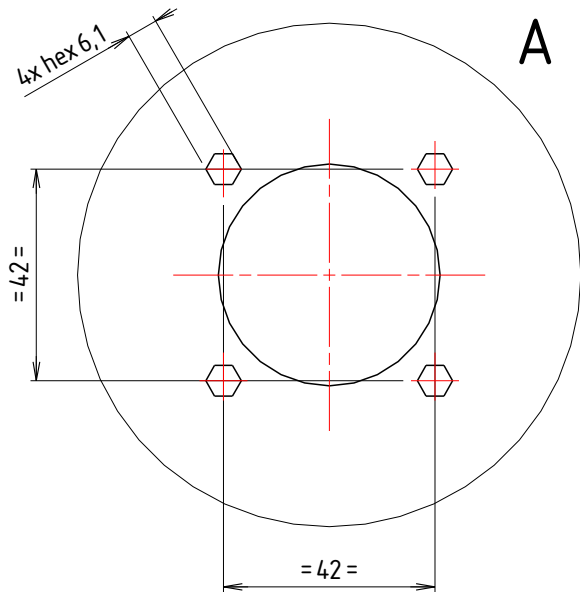
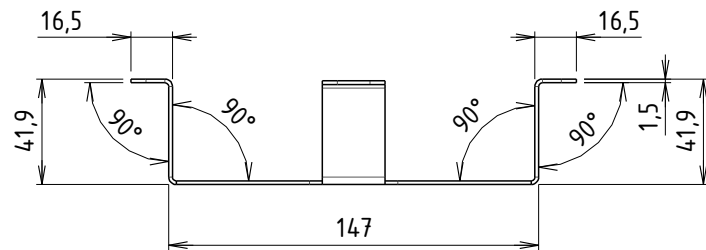
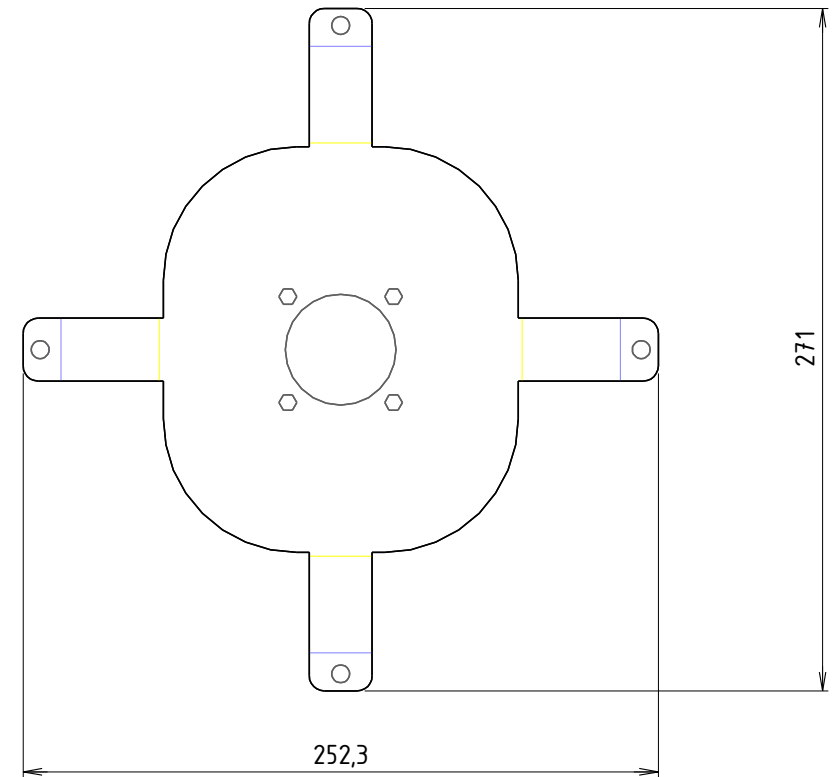
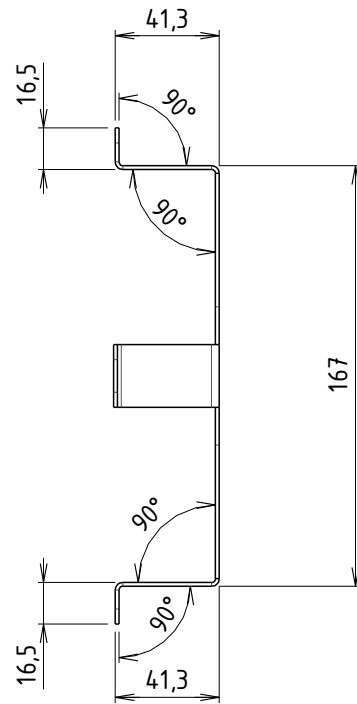
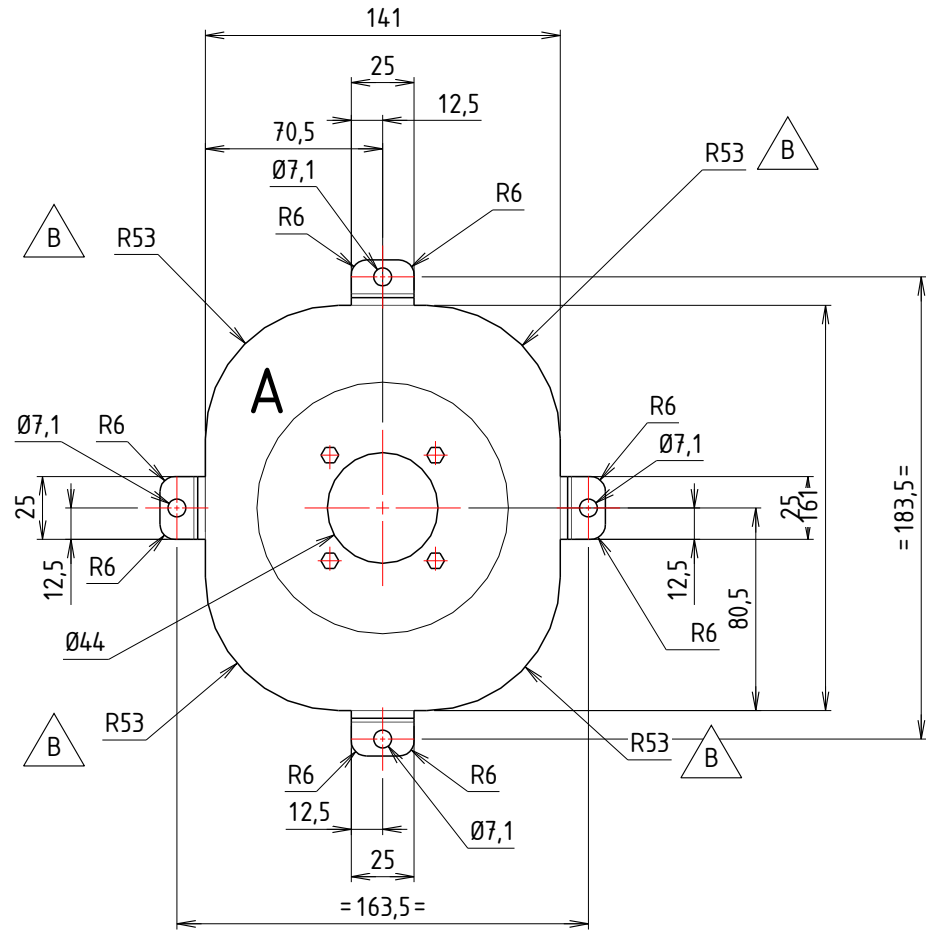

Tôle 15/10 X2CrNi18-9 2000x1000			21LXM000015	
MATIERE		TRAITEMENT	FINITION	
OBSERVATIONS GENERALES				
- ETAT DES FILETS DES INSERTS: Les filets des inserts ne doivent comporter aucune trace de protection autre que la leur				
- ETAT DE SURFACE: Aucune arrete agressive				
- TOLERANCE DE POSITION: 1mm/m sauf indication contraire				
- TOLERANCE DE FORME: 1mm/m sauf indication contraire				
B	07/01/2026	ROH	MODIFICATION RAYON	
A	14/10/2024	JEL		
Ind	Date	Dess.	Modification(s)	
<div>ECLPN</div>		<div>Etablissement Central Logistique de la Police Nationale</div> <div>Atelier Central Automobile</div> <div>1 rue Faraday - 87022 Limoges Cedex 9 - BP 81600</div>		
		ISO 2768-m	Ech. : 1 : 3,00	Date : 29/01/2026
		Tel. : 05 55 10 50 41		Fax : 05 55 10 50 54
S/E	RENFORT PRISE MARECHAL		Masse (estimation) = 0,28kg	
Surface = m²				
Ens.	RENFORT PRISE MARECHAL EQUIPEE		Dessinateur : JEL	Vérificateur :
Véh.	Bibliothèque Iveco VME VMG		Format : A3	Número de plan : 80HAD001012
				Ind B
Ce dessin est la propriété du ministère de l'intérieur (ECLPN Limoges) et ne peut être reproduit ou communiqué sans son autorisation.				

B

A